נספח ביוב

לתכנית מס' 401-0814384

מועצה אזורית חוף השרון
תכנית מתאר כוללנית

גיליון מס' 1 מתוך 1	
תחולה	מנחה
תיאור	
תאריך עריכת הנספח	18/08/2022
קנ"מ	1:20,000

תרשימים נוספים	קנ"מ
הגדלה 1	
הגדלה 2	
הגדלה 3	

עורך הנספח

עמי: גיל שגיא

כתובת: משרד הנדסי -גיל שגיא

טלפון: 09-7639119 פקס: 09-7493799

דוא"ל: mail@handasi.co.il

חתימה:

מקרא

- גבול תכנית
- קו גרביטציוני קיים
- קו גרביטציוני מוצע
- קו סניקה קיים
- קו סניקה מוצע
- מפיש קיים
- תחנת שאיבה קיימת
- תחנת שאיבה מוצעת

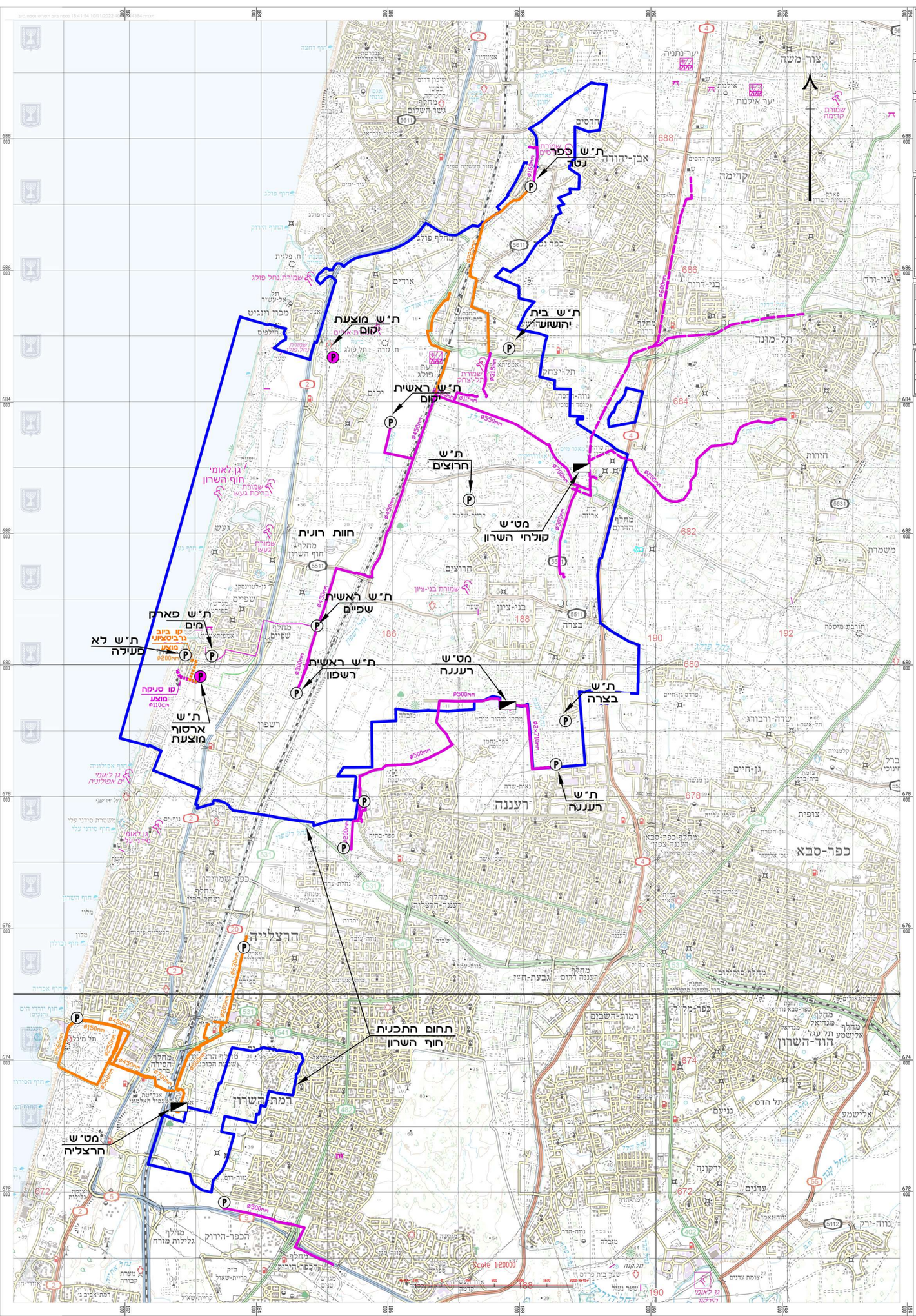
ת"ש כפר נטר
ת"ש מוצעת זיקום
ת"ש בית יהושוע
ת"ש ראשית זיקום
ת"ש חרוצים
מט"ש קולחי השרון
חוות רועית
ת"ש ראשית שפיים
ת"ש פארק מים
ת"ש לא פעילה
קו ביוב גרביטציוני מוצע
ת"ש ראשית רשפון
קו סניקה מוצע ø110cm
ת"ש ארסוף מוצעת
מט"ש רעננה
ת"ש בצרה
ת"ש רעננה
תחום התכנית חוף השרון
מט"ש הרצליה
גן לאומי חוף השרון
גן לאומי אפולוניה
גן לאומי סידני עלי
שמורת נחל פולג
שמורת בנימינה
שמורת בנ"צ
שמורת נעש
שמורת בריכת נעש
שמורת בנ"צ
שמורת נחל הדרים
שמורת נחל אלים
שמורת נחל פולג
שמורת נחל פולג
שמורת נחל פולג